

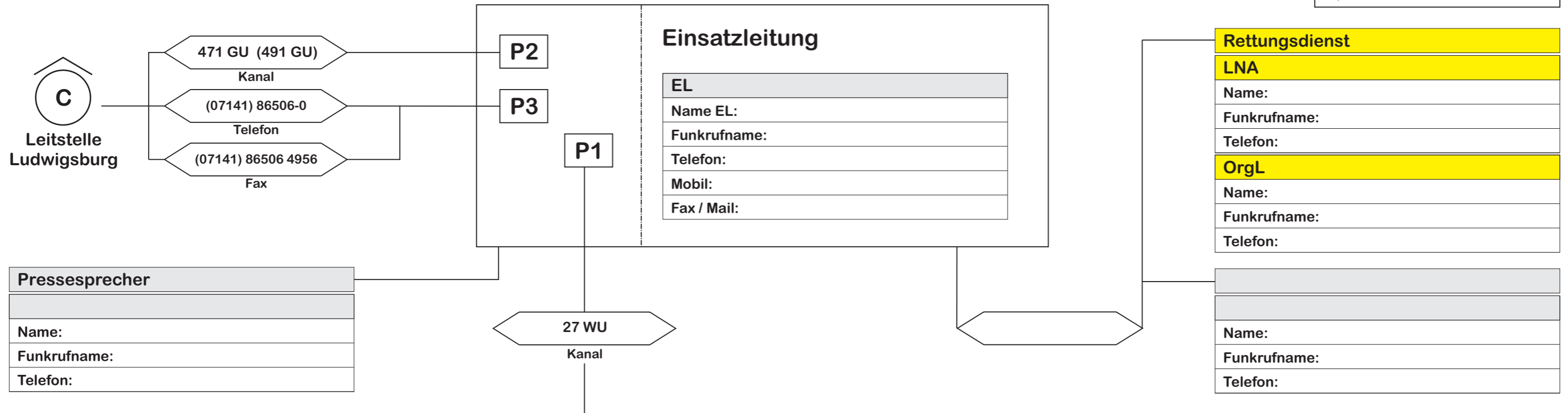

| 4m | |
|-----------------------|-------------------------|
| 471 GU | Betriebskanal Feuerwehr |
| 491 GU | Leitkanal |
| 377, 382, 387, 392 WO | Abschnittskanäle |
| 500 GU | Landeskanal des IM |

| 2m | |
|-------------------|----------------------|
| 56, 53, 55, 50 WU | Feuerwehr |
| 50 reserviert für | CSA Einsatz |
| 31 WU | Zusammenarbeit BOS |
| 49, 51 WU | Rettungsdienst |
| 86 WU | THW |
| 25, 34, 39 WU | bei Großschadensfall |
| 37 WO | IM |
| 42, 46 bGU | Gebädefunk |



| Pressesprecher |
|----------------|
| Name: |
| Funkrufname: |
| Telefon: |

| Rettungsdienst |
|----------------|
| LNA |
| Name: |
| Funkrufname: |
| Telefon: |
| OrgL |
| Name: |
| Funkrufname: |
| Telefon: |

| EA 1 | EA 2 | EA 3 | EA 4 | Bereitstellungsraum |
|--------------|--------------|--------------|--------------|------------------------------|
| Auftrag: | Auftrag: | Auftrag: | Auftrag: | Auftrag: Bereitstellungsraum |
| Name EAL: | Name EAL: | Name EAL: | Name EAL: | Name EAL: |
| Kanal: | Kanal: | Kanal: | Kanal: | Kanal: |
| Funkrufname: | Funkrufname: | Funkrufname: | Funkrufname: | Funkrufname: |
| Telefon: | Telefon | Telefon: | Telefon: | Telefon: |
| Fax / Mail: | Fax / Mail: | Fax / Mail: | Fax / Mail: | Fax / Mail: |
| | | | | |
| | | | | |
| | | | | |
| | | | | |
| | | | | |